Märchen 2022

Ulrichshof

Baby & Kinder Bio-Resort

★★★★ Superior

FAMILOTEL BAYERISCHER WALD

Wohlgefühl

Idee, Herzblut & Fotografie
Michaela Lankes

Text
Stefanie Straßburger, Karin Kennedy

Layout
Karin Kennedy

Druck & Versand
Gebr. Geiselberger GmbH

Es war einmal ...

Das ULRICHSHOF-Märchen

Es war einmal ein alter Bauernhof, der hatte ein schönes Dasein. Mensch und Vieh genossen über viele Generationen die Heimat und Geborgenheit, die er ihnen spendete, Kinder dankten für die vielen Winkel zum Versteckspielen und der weite Garten mit den knorrigen Obstbäumen war ein freundlicher Nachbar. So vergingen die Jahre, und die Zeiten änderten sich. Menschen zogen weg, die Kinder wurden erwachsen und die Bewohner sahen in der Landwirtschaft keine Zukunft mehr. Der Bauernhof sollte zwar fortbestehen und seinen Bewohnern die Zukunft sichern, aber er konnte sich nicht recht vorstellen, wie das aussehen sollte. Das stimmte ihn traurig. „Ich wünsche mir von ganzem Herzen, neu und groß zu sein, damit wieder Leben und Freude bei mir herrscht“, seufzte er jede Nacht. Da hörte er ein feines Stimmchen aus dem knorrigen Apfelbaum: „Ich will dir deinen Wunsch erfüllen, lieber Bauernhof“, sagte es. „Aber dazu musst du mir drei Versprechen geben.“ „Alles, was du willst!“ erwiderte der Hof. „Hör mir zu“, sagte das Stimmchen wieder und im nächsten Moment saß eine kleine Fee in einem weißen Kleid auf dem obersten Ast. „Drei Dinge musst du beherzigen: Kinder, Geschichten und die Erinnerung. Die Kinder sind das Wichtigste. Sie sind die Zukunft dieser Erde und sie erfüllen jeden noch so kleinen Raum mit Leben und Freude. Gib ihnen genug Platz zum Toben, Spielen, Ausprobieren und Ausruhen. Schenke ihnen Abwechslung, Erlebnisse und Träume.“ Der alte Bauernhof nickte eifrig. Für Kinder hatte er auch bisher schon genug Platz gehabt. „Das will ich gerne machen!“ „Schön“, sagte die Fee weiter. „Kommen wir zu Punkt zwei: Geschichten. Geschichten sind überall. Wir brauchen sie wie die Luft zum Atmen. Was wäre die Welt ohne Geschichten? Leider gibt es immer weniger Menschen, die sie erzählen. All die schönen Märchen und Sagen, die immer mehr in Vergessenheit geraten. Du sollst sie jedem deiner Besucher erzählen!“ „Ich?“, fragte der alte Bauernhof ungläubig. „Wie soll ich das machen?“ Die Fee fuhr unbeirrt fort: „Punkt drei. Erinnerung. Du siehst es an manchen Menschen. Sie kommen plötzlich zu Geld und vergessen woher sie kamen. Wenn du neu und groß sein wirst, so sollst du dich zu jeder Zeit daran erinnern, wo du herkommst und auch deinen Besuchern zeigen, was du einmal warst. Sei stolz auf deine Herkunft und immer offen für die Zukunft.“ „Also schön“, sagte der alte Bauernhof, „ich verspreche es dir. Ich will ein Ort sein, an dem sich Kinder und ihre Eltern wohlfühlen können. Und ich will ein Ort sein, der nicht nur Geschichten, sondern auch seine eigene Geschichte erzählt. Und deshalb werde ich mich nach meinem ersten Besitzer nennen:

Ich will ULRICHSHOF heißen.“

Herzlich willkommen!

Treten Sie ein, atmen Sie auf, tauchen Sie ab und spüren Sie selbst, wofür wir brennen:

Ihren perfekten Familienurlaub!

Was wäre ein Gebäude ohne Geschichten?

Jedes Haus – ob groß oder klein – braucht Geschichten, die es mit seinen Mauern und den Menschen darin verbindet. Deshalb ist der ULRICHSHOF ganz bewusst ein Ort voller Entdeckungen geblieben: Aus einem alten Bauernhof ist im Laufe der Jahrzehnte ein ganz besonderes Hotel geworden, das sich noch immer seinen natürlichen Charme bewahrt hat.

In jeder Ecke finden große und kleine Gäste neue Umgebungen, die nur darauf warten, dass man ihnen lauscht. Farben, Formen, Materialien und Atmosphären wechseln von Raum zu Raum und regen auf diese Weise alle Sinne an. In Kombination mit der ungezähmten Natur wird jeder Aufenthalt zu einem Erlebnis. Immer wieder neu.

…wo nicht nur KINDERTRÄUME wahr werden…

6 | Drohnenaufnahme Nikolaus Brandl

Tanz in der Luft

U wie Urlaub

TRAUMURLAUB
Emma
Hier standen die Deppner's
schön ist es hier
GIOTTO

Veranstaltungen 2022

Januar

15. Januar	Kulinarische Nacht „Weiße Nacht“

Februar

14. Februar	Valentinstag
26. Februar	Fasching „Zirkus“
28. Februar	Rosenmontag

März

19. März	Kulinarische Nacht „Wald- und Wiesenfest“ zum Frühlingsanfang

April

01. April	Yolybsi Geburtstag
12.–13. April	Pony Camp
17. April	Ostersonntag mit Osternestsuche
18. April	Ostermontag
19.–20. April	Pony Camp
30. April	Kulinarische Nacht „Bayerischer Abend“ | Walpurgisnacht

Mai

01. Mai	Maibaumaufstellen
08. Mai	Muttertag
14. Mai	Kulinarische Nacht „Asien“
24.–25. Mai	Pony Camp
26. Mai	Vatertag
31. Mai–01. Juni	Pony Camp

Juni

01. Juni	Internationaler Kindertag
06. Juni	„Großes Indianerfest“
07.–08. Juni	Pony Camp
11. Juni	Kulinarische Nacht „Griechenland“
14.–15. Juni	Pony Camp
21.–22. Juni	Pony Camp
25. Juni	Kulinarische Nacht „Best of ULRICHSHOF“: Wir feiern das 30-Jährige mit unseren Gästen! Kulinarische Highlights und feierliches Rahmenprogramm im Jubiläumsjahr.
28.–29. Juni	Pony Camp

Juli

05.–06. Juli	Pony Camp
09. Juli	Kulinarische Nacht „Hawaii“
12.–13. Juli	Pony Camp
19.–20. Juli	Pony Camp
23. Juli	Kulinarische Nacht „Frankreich“
26.–27. Juli	Pony Camp

August

02.–03. August	Pony Camp
06. August	Kulinarische Nacht „Orientalische Nacht“
07. August	Bobby Car Rennen
09.–10. August	Pony Camp
16.–17. August	Pony Camp
20. August	Kulinarische Nacht „Amerikanische Nacht“
23.–24. August	Pony Camp
30.–31. August	Pony Camp

September

03. September	Kulinarische Nacht „Hygge“
06.–07. September	Pony Camp
20. September	Weltkindertag
25. September	30 Jahre ULRICHSHOF: Jubiläumsfest für Mitarbeiter
30. Sept.–01. Okt.	Pony Camp

Oktober

03. Oktober	Kulinarische Nacht „Wildes Weinfest“ zu Erntedank
31. Oktober	Halloween

November

11. November	St. Martin

Dezember

06. Dezember	Nikolausfeier
10. Dezember	Weihnachtsmarkt
17. Dezember	Weihnachtsmarkt
24. Dezember	Heiligabend | Krippenspiel | Christkind
25. Dezember	Weihnachtsessen
26. Dezember	Weihnachtsessen
31. Dezember	Silvester | Gala Dinner | Brillant Feuerwerk | Live Musik
	Neujahrsbrunch am 01. Januar 2023

Bring Farbe ins Spiel

Ein echtes Erlebnis ist etwas sehr Schönes und gleichzeitig Individuelles. Es bleibt uns nachhaltig im Gedächtnis, hinterlässt einen tiefen Eindruck und schafft damit einen Gegenpol zum grauen Alltag.

Für unser Kinderprogramm haben wir eigene und außergewöhnliche Erlebnisse entwickelt. Im Fokus stehen dabei immer die persönlichen Erfahrungen und die Teamaktivitäten. Bei uns geht es um Spiel und Spaß, um neue Eindrücke und Sinneserfahrungen und darum, einfach man selbst zu sein. Denn Abenteuer und Aktion schaffen die Basis für eine Entfaltung der Persönlichkeit.

Deshalb, lasst uns den Tag zu einem unvergesslichem Erlebnis machen und die Welt ein Stück menschlicher und bunter gestalten!

Mind Full,

Heartful

or Mindful?

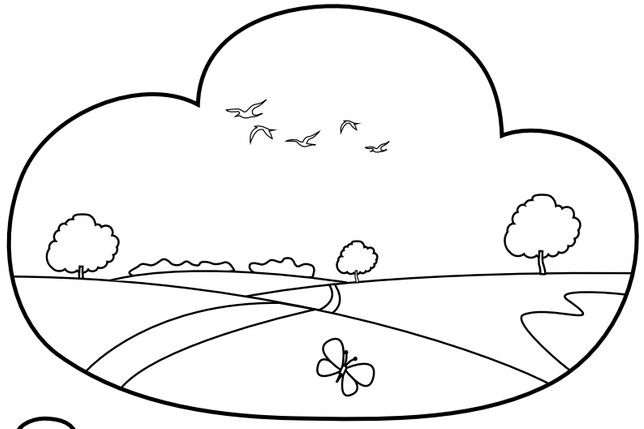

Das Leben ist BUNT...

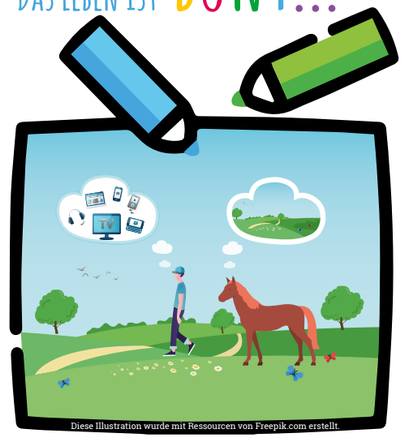

Diese Illustration wurde mit Ressourcen von Freepik.com erstellt

... nur die Farben muss man selber mischen

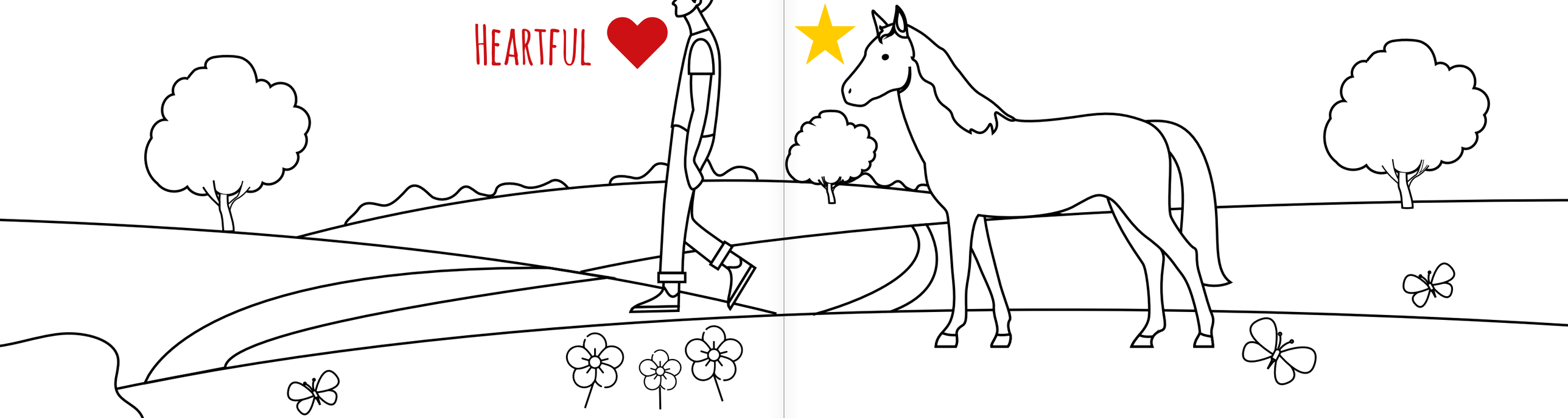

Learn to be present

and enjoy the moment

Hufgetrappel im Herzen

RAIDHO KIDS

Alles darf, nichts muss: Unser Pony Camp ist so individuell wie Ihr selbst. Reitstunden, Waldspielplatz, geführte Ausritte und ein kunterbuntes Freizeitprogramm warten auf Euch – und so vieles mehr, was Ihr niemals erwartet hättet. Denn das Motto unseres Pony Camps lautet: Wir haben gemeinsam Spaß! Deshalb gibt es kein festes Programm, sondern Ihr selbst bestimmt, worauf Ihr Lust habt. Egal ob Mädchen oder Junge, Anfänger oder Fortgeschrittener – wir nehmen uns für Euch viel Zeit und machen Euer ganz persönliches Highlight möglich.

Besonderen Wert legen wir dabei auf einen respektvollen und artgerechten Umgang mit den Tieren. Ob wir die Pferde kennenlernen, den alten Porsche Master vom Opa holen und solange damit fahren, bis garantiert jeder dran war oder ob wir uns im Matsch wälzen und einmal so richtig dreckig sein dürfen: Ein Tag ist erst dann perfekt, wenn wir alle uns wünschen, dass er niemals zu Ende geht. Und weil das ständig passiert, werden uns die Ideen für neue Abenteuer niemals ausgehen. Seid Ihr dabei? Wir freuen uns auf Euch!

1, 2, 3 Pony Camp Hurraaaaaaa

Termine 2022

12.–13. April	28.–29. Juni	16.–17. Aug.
19.–20. April	05.–06. Juli	23.–24. Aug.
24.–25. Mai	12.–13. Juli	30.–31. Aug.
31. Mai–01. Juni	19.–20. Juli	06.–07. Sept.
07.–08. Juni	26.–27. Juli	30. Sept.–01. Okt.
14.–15. Juni	02.–03. Aug.	
21.–22. Juni	09.–10. Aug.	

Reitstall Angebote

Zusätzliche Informationen und Preise finden Sie auf unserer Homepage: www.ulrichshof.com

Ponyreiten: Für unsere kleinen Gäste ist das Ponyreiten wohl mit die wichtigste Attraktion auf dem ULRICHSHOF. Auf dem Rücken eines von zehn Ponys ist ein Spaziergang durch den Bayerischen Wald auch für Reitneulinge spannend.

Pony Picknick: Bei schönem Wetter satteln wir im Sommer jeden Sonntag unsere Ponys und spazieren durch die schöne Landschaft, um ein fröhliches Picknick zu machen.

Kleine Pferdekunde: In einem Grundkurs lernen die Kinder alles Wissenswerte rund um das Pferd.

Longenstunde: Die etwas größeren oder geübteren Reiter können beim Longenunterricht – der Vorstufe zum klassischen Reitunterricht – ihr Gefühl für das Pferd und das Reiten verfeinern.

Reitstunde: Natürlich gibt es auch genügend Kinder und Eltern, die bereits reiten können und ihre Kenntnisse weiter vertiefen wollen: In unserer 20 x 50 Meter großen Reithalle oder auf unserem Außenplatz bieten wir qualifizierten Einzelreitunterricht an.

Ausritte: Für geübte Reiter bieten sich unsere geführten Ausritte in die herrliche Umgebung an.

Gästepferde: Nach vorheriger Vereinbarung können Sie auch gerne Ihr eigenes Pferd mit in den ULRICHSHOF bringen.

4-Sterne-Superior für Ihr Pferd:

- lichtdurchflutete Reithalle 20 x 50 Meter
- Außenplatz 20 x 35 Meter
- Longierhalle
- Führanlage
- Boxen mit Paddocks
- Koppeln
- 55 ha Gelände

Das Leben ist ein Ponyhof

Heute schon Pferde-luft geschnuppert?

Es ist für uns und unsere Pferde wichtig, auch mal Zeit miteinander zu verbringen ohne einen großen Plan zu haben und etwas zu wollen. Genau deswegen verbringen wir unsere Zeit so gerne im Stall! Dreck an den Schuhen, Sabber an der Jacke, Stroh im Haar: unser Leben ist wunderbar!

Wenn wir Kinder bei den Pferden beobachten ist es immer wieder faszinierend, wie glücklich sie sind und wie ihre Augen strahlen. Die Kinder treten ein, tauchen ab und sind sofort in der Welt der Pferde. Die Faszination der Pferde – das Freisein, entspannt sein, gelöst sein – macht glücklich. So lernen Heranwachsende, mit Wahrnehmungen und Gefühlen besser klar zukommen. Die Resilienz wird gestärkt und die emotionale Intelligenz gesteigert.

Mit 1 PS Richtung Glück

Für geübte Reiter bieten sich unsere geführten Ausritte in die herrliche Umgebung an. Der Bayerische Wald eignet sich hervorragend für Ausritte in die vielerorts noch unberührte Natur. Vom Stall aus geht es direkt durch den Wald, über blühende Wiesen im Sommer oder auch durch eine märchenhafte Winterlandschaft auf Entdeckungsreise.

Im Zauberwald

Die geheime Kraft des Waldes

Waldkünstler am Werk: Schnapp dir Deine Freunde und taucht zusammen in den Zauberwald ein. Jeder sucht sich einen Waldschatz und daraus wird ein Versteck gebaut. Seid kreativ im besten Abenteuerspielplatz: dem Wald!

Es gibt kaum einen besseren Ort zum Abschalten und Auftanken als die Natur. Hier rückt der Alltag in die Ferne – ein idealer Raum, um Achtsamkeit zu üben.

Bitte streicheln!

- Mini Shettys
- Ponys
- Großpferde
- Esel
- Ziegen
- Meerschweinchen
- Hasen
- Katzen
- Hunde

Hadd du Möhrchen?

Einfach mal abhängen

Natur zum Anfassen

Schnell, hilf mir, der Damm bricht“, ruft Isabella aufgeregt, „wir brauchen noch mehr Holz.“ Tessa schleppt einen dicken Ast herbei, der schon fast zu schwer für sie ist. Mit Ästen und Steinen haben die beiden am Waldbach einen Staudamm gebaut und beobachten gebannt, mit wieviel Kraft und Energie das Wasser strömt.

Seit jeher übt das blaue Element eine besondere Faszination auf Kinder aus und fordert zu kreativem Spiel heraus: „Wie weit treibt das Rindenstück? Kannst du über den Baumstamm balancieren?“

Was auch immer unsere Gästekinder an der Hütte am Waldbach anstellen – sie sind nach dem Spiel nass und schmutzig, entspannt und glücklich.

Lebe, Liebe, Lache

Freude, Freiheit, Leichtigkeit

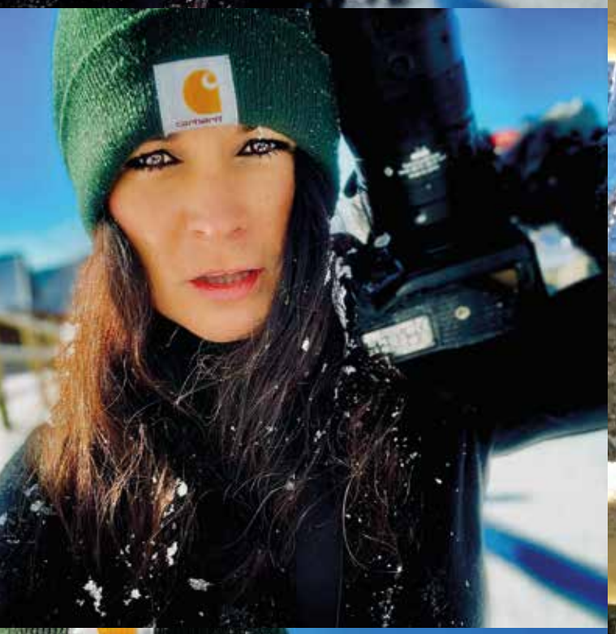

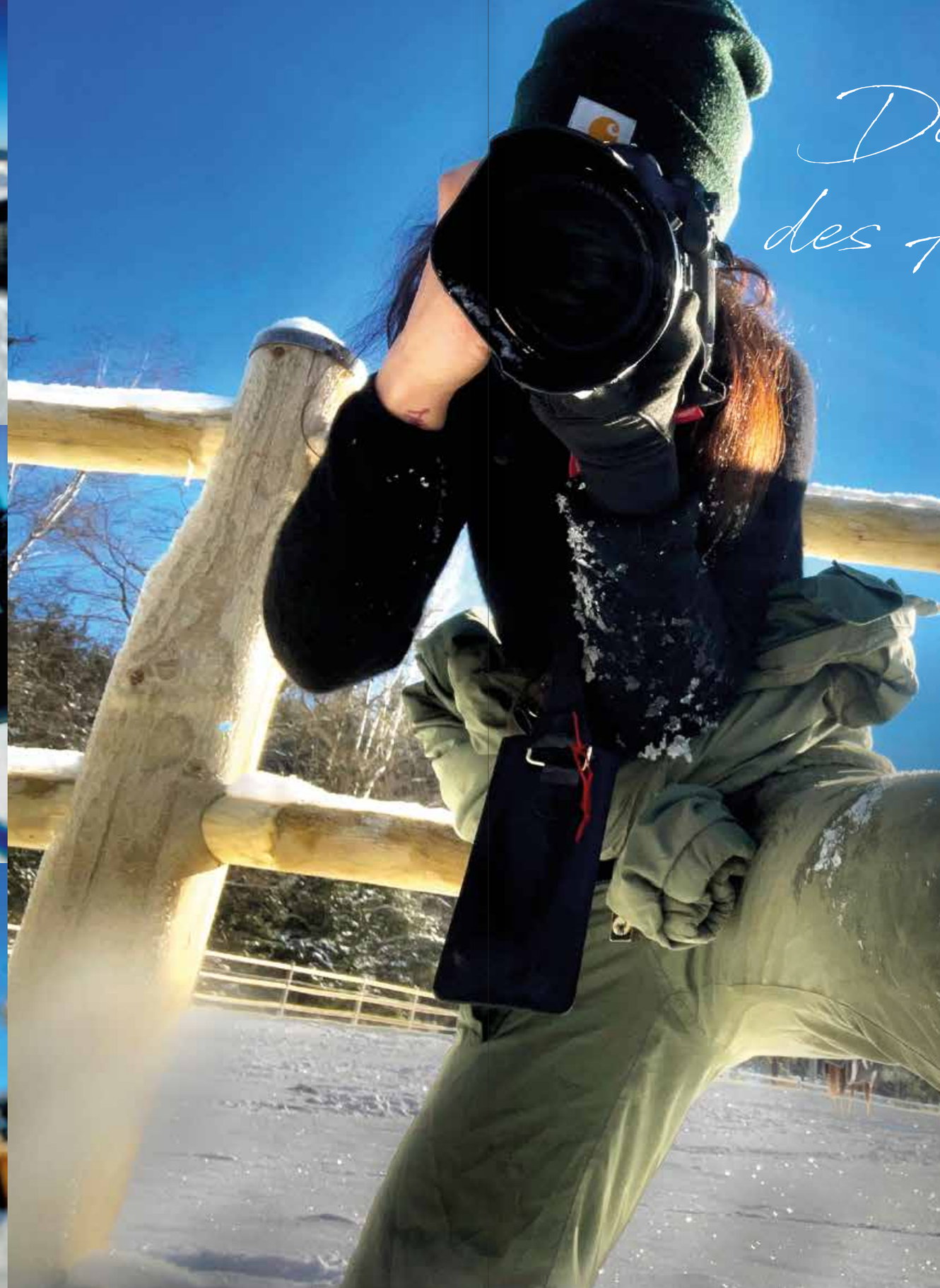

Der Zauber des Augenblicks

Fotografie ist Emotion und Achtsamkeit

Die Seele der Kamera ist der Fotograf und das Auge der Kamera ist nicht das Objekt – sondern das Auge des Fotografen.

Baby | Kids | Family | Porsche Master Lieblingsort | Pferde | Holi | Porträt

Alle Angebote sowie Preise finden Sie auf unserer Website.

MANAWA

Schneeglitzer & Feenstaub

Unser Winter ist bunt!

So viel Grau, so viel Weiß, so kurze Tage, so lange Nächte: Der Winter macht es uns manchmal nicht leicht. Aber wir trotzen jeder Tristesse: Mit kunterbunten Ideen bringen wir Farbe in die graue Jahreszeit und sorgen dafür, dass es niemals langweilig wird.

Im ULRICHSHOF, mitten im Bayerischen Wald und auf 530 Metern Höhe, gibt es keinen Winter ohne Schnee. Aber wann, weiß nur Frau Holle! Wenn es soweit ist, dann treffen sich alle – nur wenige Schritte vom Hotel entfernt – auf dem hauseigenen Schlittenberg, um den Fahrtwind zu spüren oder einfach nur die lachenden Gesichter zu beobachten, die eine fast greifbare Glückseligkeit ausstrahlen.

Schneeflocken sind Kunstwerke:

kleine Wundersterne, großer Zauber!

Schneemann-Bauanleitung

Wichtigste Regel beim Schneemann-Bau: Der Phantasie und Kreativität sind keine Grenzen gesetzt!

Formen: Einzelne Schneebälle formen und durch den Schnee rollen, damit sie zu großen Kugeln werden – oder einfach einen Eimer mit Schnee befüllen und festklopfen.

Verbinden: Nun werden die Kugeln und Körperformen aufeinander gestapelt oder mit Ästen zusammengesteckt. Die Verbindungsstellen mit viel Schnee verstärken, damit alles hält.

Gestalten: Schau dich um, was liegt herum? Steine eignen sich für die Augen und ein Tannenzapfen wird zur Nase. Klar, Arme braucht der Schneemann auch – dafür kannst du Zweige nehmen.

Anziehen: Damit der Schneemann nicht friert, bekommt er Kleidung: Schuhe halten die Füße warm, ein Schal schützt vor Erkältungen.

Wiederholen: Nach dem Schneemann kommt die Schneefrau, die Schneekinder, der Schneehund …

Aquaman meets Arielle

Dieses Kribbeln im Bauch ...

Ganz langsam steige ich die Treppe nach oben. Mir wird fast schwindlig, wenn ich daran denke, wie viele Stufen bereits hinter mir liegen. Aber die Rutsche wartet schon auf mich. Weit sperrt sie ihren dunklen Schlund auf, um mich zu verschlucken. Ob ich es wirklich wagen soll? Ich mache die Augen zu und – los geht's! Mein Bauch kitzelt, mein Herz hüpft, es fühlt sich an wie in der Achterbahn: eine große Kurve, ein paar kleine Schlenker, und es geht tiefer und immer weiter durch die 81 Meter lange Riesenrutsche. Unten angekommen geht's mit einem Riesenplatscher ins Landebecken. Und dann? Dann gehe ich mit einem breiten Grinsen wieder die Treppe hoch – schließlich ist man nie zu alt für den ULRICHSHOF.

Ahoi, Piraten!

Südsee für kleine Wasserratten

Ein warmes Babybecken mit nur 30 cm Wassertiefe, ein angenehm temperiertes Kinderbecken mit 60 cm Tiefe, ein 1,30 m tiefes, ein beheiztes Erlebnisbecken sowie ein wohlig warmer Whirlpool werden von einer Fantasielandschaft mit einer steil aufragenden Felswand und einem vier Meter hohen Wasserfall, von Bäumen, subtropischen Pflanzen, einem Baumhaus und Baumhütten eingerahmt.

Unser neuestes Highlight: das Piratenschiff mit Rutsche für kleine Seeräuber.

Eintauchen und abtauchen!

Schwimmen im Sportbecken, entspannen im Innen- und Außen-POOL oder ausgelassen mit den Kindern planschen – alles ist möglich.

Innen- & Außen-POOL

Innen ins Wasser eintauchen und nach draußen ins Freie schwimmen: Bei uns können Sie 365 Tage warmes Wasser unter freiem Himmel genießen.

Sport-POOL

Früh morgens ungestört ein paar Bahnen ziehen? In unserem 18 Meter langen Sportbecken können Sie Ihre Schwimmtechniken in Ruhe trainieren.

Pool-LOUNGE

Abgeschirmt hinter Glas genießt man aus dem Rückzugsort im Poolbereich einen Panoramablick über unsere Wasserlandschaft. Genauso gut kann man auf den bequemen Sofaliegen aber auch einfach nur eine kurze Auszeit vom Vergnügen im Wasser nehmen.

Schwimmen lernen in der "Hai-School"

Wasser marsch!

Klar ist der Außen-POOL bei der Sonnenterrasse was Wunderbares. Aber immer nur Bahnen schwimmen ist doch langweilig – Wasserspiele machen viel mehr Spaß! Wer wasserscheu ist, sollte deshalb besser schnell in Deckung gehen, denn mit der Wasserkanone im Kinder-POOL ist jeder Schuss ein nasser Treffer.

Vollgas – voll Spaß

Zauberhafte Momente

Applaus, Applaus, Applaus

Zauberer, Prinzessin, König oder Elfe: Es steckt alles in uns – wir müssen nur einen Weg finden, unsere schlummernden Talente ans Tageslicht zu locken. Zum Glück gibt es da etwas, das aus jedem Kind einen echten Star macht: unsere Theaterbühne. Ein magischer Ort, der manch schüchternes Kind plötzlich in einen selbstbewussten Darsteller verwandelt. Und während aus anderen Hüten Kaninchen gezaubert werden, sind es bei uns süße Hundewelpen. Im ULRICHSHOF ist eben alles etwas anders.

Unterirdisches Geheimnis

Den Schrazeln auf der Spur: Anderswo heißen sie Wichtel oder Heinzelmännchen, im Bayerischen Wald nennt man die zwergartigen Schutzgeister „Schrazeln“. Alte Geschichten erzählen von den fleißigen Schrazeln, die nächtens die Arbeit machen, aber nie direkt angesprochen werden wollen. Sie hausten in langen Gängen und Höhlen unter der Erde. Noch heute gibt es diese mittelalterlichen Anlagen, allerdings sind sie oft so eng und so niedrig, dass sich nur Kinder darin frei bewegen können.

Ein Tanz unter Freunden

Komm zum Hundetanz! Jeden Tag um 9 Uhr – so werden alle wach und können mit viel Energie und Spaß in das Abenteuer ULRICHSHOF starten!

Yolybsi und seine Freunde freuen sich schon auf Dich!

Es rappelt in der …

Als wir, die Familie Brandl, 1992 den ULRICHSHOF gegründet und mit einfachsten Mitteln unsere Maschinenhalle kurzerhand zur Spielscheune umfunktioniert haben, wussten wir nicht, dass es eine der ersten dieser Art überhaupt war und welche zentrale Bedeutung sie für die weitere Entwicklung des ULRICHSHOF haben würde. Es war immer unser erklärtes Ziel, Kindern wetterunabhängig ein Spiel-Eldorado der Sonderklasse zu bieten. Bis heute ist die Spielscheune neben der großzügigen Pool-Landschaft Dreh- und Angelpunkt dieses Anspruchs. Und deshalb haben wir unsere Spielscheune immer weiter ausgebaut und mit neuen Attraktionen ausgestattet. Wenn man aber die Qualität so kontinuierlich steigert, kommt irgendwann der Zeitpunkt, grundlegend neu zu denken, ohne den Kern eines so wesentlichen Angebots aus dem Auge zu verlieren.

Das Ergebnis dieser Überlegungen und fast zweijähriger Planungen, insbesondere auch für die Übergangszeit, ist das Projekt „Spiel-KISTE“, das in den kommenden zwei Jahren neu entstehen wird. Während der Bauzeit ziehen die bekannten Spielangebote der Spielscheune in andere Gebäudeteile unseres Resorts um. Es ist also auch während der Bauzeit für vielfältige Indoor-Spielbereiche gesorgt.

Ab Anfang 2022 wächst dann — noch größer und mit vielen neuen, aber auch altbewährten Spielangeboten ausgestattet — unsere Spiel-KISTE. Das i-Tüpfelchen des neuen Spieletempels wird sicher die großzügige Loft-Architektur sein. Eine Cafeteria für die Eltern mit bestem Ausblick auf die verschiedenen Spielebenen und das komplett neue Sky-Restaurant on Top heben das Indoor-Spielerlebnis im ULRICHSHOF auf das nächste Level.

Freuen Sie sich mit uns auf unsere neue Spiel-KISTE und lassen Sie sich überraschen!

Das Wellnesshotel der Kinderhotels

Wellness à la ULRICHSHOF

Hurraaa, hurraa – unsere Eltern sind endlich im Eltern-SPA! Und wir machen richtig Wellness: Einfach mal die Seele baumeln lassen und den Moment genießen! Habt Ihr auch Lust auf Wellness? Im ULRICHSHOF könnt Ihr Eure Eltern abgeben und dann so richtig Spaß haben ...

Wir lüften das Geheimnis des Eltern-SPA

Liebe Kinder, immer wieder fragt Ihr Eure Eltern: „Wo geht ihr hin? Wie sieht es da aus? Warum dürfen wir nicht mitkommen?“ Heute zeigen wir Euch mal, wie öde dieser Ort ist. Der Elternbereich ist schrecklich ruhig und ohne Spielsachen ganz furchtbar leer. Man darf nicht schreien oder hüpfen, sondern höchstens schlafen oder lesen. Es gibt keine bunten Farben, keine lustige Musik, keine Bälle und natürlich auch keine Tiere. Kurz: Es scheint alles verboten zu sein, was Spaß macht. Mal unter uns: Wir vom ULRICHSHOF finden das auch ziemlich fade – aber Euren Eltern zuliebe lassen wir den Bereich so. Wir können ja nichts dafür, dass sie das so toll finden.

Momente des Glücks

Die besten Eltern sind glückliche Eltern. Deshalb gibt es im ULRICHSHOF kinderfreie Zonen, wo Eltern zur Ruhe kommen und abschalten können. Wo sie Zeit für sich haben, Kraft tanken und zu sich selbst finden. Und plötzlich ist das Glück so nah, dass man es spüren kann. Man braucht nur noch zugreifen.

Ruhepo(o)l

Himmlisches Day-SPA

Augenblicke der Ruhe und Entspannung vergolden uns den Tag und spenden neue Energie. Deswegen bieten wir spezielle Tagesarrangements für Besucher der Bade- und Saunalandschaft auch ohne Übernachtung an. Das ist himmlische Entspannung mit allem was dazugehört: ob alleine, in kuscheliger Paarzeit oder mit der ganzen Familie. Beginnen Sie Ihren Tag direkt mit einem Verwöhnfrühstück bei uns. Kuschelige Bademäntel, Badeslipper und Saunatücher werden Ihnen für Ihren Wohlfühltag bereit gestellt.

Bitte reservieren Sie Ihr Day-SPA Tagesarrangement sowie weitere Behandlungen rechtzeitig.

Traumurlaub zum Verschenken

Sie wollen Ihren Lieben oder guten Freunden eine besondere Freude machen? Dann ist ein Geschenkgutschein für eine Auszeit im ULRICHSHOF genau das Richtige. Sie haben die Wahl zwischen verschiedenen attraktiven Arrangements oder einem Wertgutschein in beliebiger Höhe, der auf den Reisepreis angerechnet wird. Mit unserem Gutscheingenerator können Sie Ihren Gutschein nach eigenem Wunsch erstellen, bargeldlos bezahlen und sofort ausdrucken.

Den Gutscheingenerator finden Sie auf unserer Homepage:
www.ulrichshof.com

Wählen Sie Ihr Motiv

Wertgutschein

Verschenken Sie ein außergewöhnliches Familienerlebnis im ULRICHSHOF. Dieser Gutschein kann für eine Leistung im ULRICHSHOF in Anspruch genommen werden.

€

Akzeptierter Wertumfang:
zwischen 50,– € und 2.500,– €

Versandart

- ○ An mich
- ○ An den Beschenkten
- ○ Per E-Mail

Anrede | Vorname | Nachname

Widmung

Vorschau

Zeit ist Luxus

Für uns und unsere Gäste bedeutet Luxus, Zeit zu haben. Zeit, in der wir uns wohlfühlen und das Leben in vollen Zügen genießen. Diese Zeit ist selten und kostbar. Man kann sie nicht kaufen, aber erleben. Und zwar in unserem Wald-SPA. Hier ist Tiefenentspannung ausdrücklich erwünscht.

Am besten buchen Sie unsere Wald-SPA-Angebote gleich von zu Hause aus, damit wir Ihre Wunschtermine berücksichtigen können.

JetPeel™ – für Medizin und Ästhetik

Die Haut ist unser größtes Organ. Sie arbeitet zu jeder Zeit, atmet, reguliert die Körperwärme und ist ein steter Schutzschild. Doch Gesichtskontur und Hautstruktur verändern sich im Laufe eines Lebens.

JetPeel™ revolutioniert die Möglichkeiten, die Spuren, die das Leben auf der Haut hinterlässt, kosmetisch zu behandeln. Schmerz- und berührungsfrei verbringt ein fein gebündelter Aerosolstrahl die hochwirksamen und speziell für JetPeel™ entwickelten Originalwirkseren bis in die tiefen Hautschichten. Diese Hydroporationstechnik ist dem Laserstrahl nachempfunden. Sie arbeitet, ohne die Haut zu irritieren oder zu verletzen.

Wellness für die ganze Familie

Wir wollen allen unseren Gästen Augenblicke der Ruhe und Tiefenentspannung schenken. Deshalb gibt es im ULRICHSHOF Wellness für die ganze Familie, denn auch die Kleinen haben sich Wohlfühlmomente verdient. Von zarten Streicheleinheiten mit Schokoladen-Öl bei der Massage „Yolybsi“, über „Spieglein, Spieglein an der Wand“-Kinderkosmetik bis hin zur Maniküre „Goldmarie“ ist eine märchenhafte Entspannung für Mädchen und Jungs garantiert.

Für kleine Schleckermäuler

Für große Genießer

Abenteuer am Lagerfeuer

Ein Fall für Drei

Unser Küchenchef-Trio arbeitet Hand in Hand, damit es auf den Tellern immer spannend bleibt. Aber die drei kochen nicht nur – jeder hat seine ganz eigenen Talente.

Tobias Straten
Bei ihm nimmt so manche Kreation ihren Anfang, denn er ist der stille Tüftler mit unendlich vielen Ideen, die ihm wohl niemals ausgehen werden.

Laura Kroiß
Mit Hingabe widmet sie sich wie eine Zauberfee der Dekoration auf den Tellern und schafft es, jedes Gericht in etwas Außergewöhnliches zu verwandeln.

Stefan Kühne
Als Frontmann hat er ein echtes Entertainerherz und weiß, wie er die vielen Köstlichkeiten mit Charme, Witz und einer Geschichte verknüpft.

Ein neues Reich für unser Küchenteam

Für unsere Mitarbeiter ein modernes, attraktives Arbeitsumfeld zu schaffen ist uns schon immer ebenso wichtig, wie unseren Gästen ihren Traumurlaub zu ermöglichen. Deshalb haben wir den langen letzten Lockdown genutzt, um unsere Hauptküche zum einen zu erweitern, und zum anderen komplett auf den aktuellen Stand zu bringen.

Modernste Geräte, eine hochflexible Funktionalität, die auch den geplanten Einsatz von Küchenrobotern zur Unterstützung unseres kreativen Küchenteams zulässt. Frische und im Sommer klimatisierte Raumluft, gewährleisten ein angenehmes Arbeiten. Ein Glasdach über dem kompletten Arbeitsbereich sorgt für ein großzügiges Raumgefühl und ermöglicht ein entspanntes Arbeiten unter Tageslichtbedingungen.

Ein Lager- und Logistiksystem nach aktuellsten Erkenntnissen und Berücksichtigung höchster HACCP-/Hygiene-Richtlinien vervollständigen unser neues Küchenkonzept.

Schon vor den derzeitigen Erweiterungen — unter anderem einem innovativen Restaurant-Outlet — ist unsere Hauptküche für die damit einhergehenden Herausforderungen bestens aufgestellt.

Dinner for Dane

Die selbe Prozedur wie jedes Jahr

Zu Silvester läuft „Dinner for One“ auf fast allen Kanälen. Doch nicht bei uns, denn im ULRICHSHOF feiert Frein Sophie mit ihrem Butler Hanse ihren 90. Geburtstag.

Fine Dining

Ein Candle-Light-Dinner im ULRICHS-HOF bedeutet nicht nur kulinarische Höhepunkte für die Eltern – mit inbegriffen sind Zeit zum Zurücklehnen, Zeit für Gespräche, Zeit für Genuss. Und so manch einer lernt seit Langem einmal wieder, was es bedeutet, Zeit für sich zu haben.

Unser 3 bis 9-Gang Candle-Light-Dinner findet jeden Mittwoch und Samstag im Fine Dining Restaurant „Garten Eden" statt. Sie können es über den Ferienplaner, am Concierge Desk oder an der Rezeption buchen.

Da wir wissen, wie wertvoll Momente der Zweisamkeit sind, bieten wir unser außergewöhnliches Candle-Light-Dinner auch für Gäste ohne Übernachtung an.

Genuss aus der Natur

- Alle Speisen und Getränke bevorzugt aus gesunder, nachvollziehbarer sowie regionaler Erzeugung
- Großzügiges kalt/warmes Schlemmer-Frühstücksbuffet
- Vital Lunch
- Leckere Kuchenauswahl am Nachmittag mit besonderen Kaffeespezialitäten
- Abends reichhaltiges Genuss-Buffet für mindestens 5 Gänge im Buffet-Restaurant oder Dine-Around-Gutschrift in Höhe von 20,– €/Person ab 16 Jahre/Tag im à la carte und Gourmetrestaurant
- Obstkorb am Buffet
- Kinderbuffet
- Eis bei jeder Mahlzeit
- Pürierservice
- Babybrei-Buffet und Gläschen für unsere kleinen Gourmets
- Täglich gefüllte Minibar
- Selbstbedienungs-Getränkebuffet im Restaurant mit ausgewählten Säften, Limonaden, Mineral- und Waldwasser, Tee- und Kaffeespezialitäten, Bieren und Weinen
- Auswahl an Getränken zur Selbstbedienung an unseren Bars
- Sonntags-Brunch
- Lunchpaket für die ganze Familie zu Ausflügen
- Mittagessen am Abreisetag (Abendessen nach Verfügbarkeit zubuchbar)
- Gastronomie-Welt mit Hochstühlen, Sitzverkleinerern, Maxi-Cosi-Hochstühlen, Malunterlagen, usw.
- Gourmetrestaurant „Garten Eden“ für den Genuss und für Zeit zu Zweit
- Wald-BAR (täglich geöffnet)

Der Wilde Westen

Ein bisschen wild muss sein

Der Wilde Westen bedeutet für uns immer noch grenzenlose Freiheit, ungezähmte Wildnis, ein einfaches Leben mit klaren Regeln und Strukturen. Aber hin und wieder brauchen auch Cowboys und Indianer eine Auszeit und dann treffen sich alle im „Crazy Horse Saloon“, unserer originalgetreuen Nachbildung eines Western Saloons.

Willkommen ist hier jeder – ganz egal ob Indianerhäuptling, Cowboy oder Greenhorn. Highlight ist das „Crazy Horse“, ein Bullrider, der die Gäste herausfordert zu testen, wie lange sie sich bei seinem wilden Ritt auf ihm halten können. Bier, Cocktails, Whiskey: Western-Ambiente mitten in Bayern – im ULRICHSHOF kein Problem.

Zusätzlich gibt es im „Crazy Horse Saloon“ eine Spielothek mit Flipper, Kicker, Fahrsimulator, Billard und Dart.

Geschüttelt oder gerührt?

Pack die beste Freundin ein, nimm Dein kleines Schwesterlein und dann nischt wie ab zur Wald-BAR!

Das ist der Ort, an dem Ihr Urlaub startet und ein Begrüßungsdrink auf Sie wartet. Neben unseren Kaffeespezialitäten und vielen Erfrischungsgetränken können Sie auch leckere Cocktails in entspannter Atmosphäre genießen.

Eat Sleep Train Repeat

Ob Personal Training, Einzel- oder Paarcoaching: Schenken Sie Ihrem Körper die Bewegung, die Ihrer Fitness gut tut und Ihr Wohlbefinden stärkt.

Unser abwechslungsreiches Kursangebot – gemeinsam in der Gruppe oder als individuelles Personal Coaching – finden Sie tagesaktuell im digitalen Ferienplaner unter mein.ulrichshof.com

Workout & Chillout

Waldpassage

Die Natur des Bayerischen Waldes wurde in der Waldpassage zum gestalterischen Prinzip: Über Brücken und Waldwege bewegt man sich durch verschiedene, außergewöhnliche und übergroße organische Formen der Architektur, welche rundum wie typische Bäume der Region angeordnet sind. Neben bequemen Sitzmöglichkeiten kann man sich an der SPA-Rezeption über die vielfältigen Beauty-Angebote informieren und nebenbei ein bisschen shoppen.

UH-BOX

Souvenir-Shopping in der UH-Box: Hier finden Sie Bedarfsartikel, Zeitungen und Magazine, Postkarten, Deko-Artikel und natürlich auch verschiedene ULRICHSHOF-Accessoires wie T-Shirts oder Yolybsi-Plüschtiere.

Beauty-BOX

Eine große Auswahl an Naturpflegeprodukten von den namhaften Herstellern Gertraud Gruber und Team Dr. Joseph, finden Sie in der Beauty-BOX gegenüber unserer SPA-Rezeption. Hautverträglichkeit und ausschließlich natürliche Pflegebestandteile sind garantiert.

EMALAMA Kû'ai = Galerie

Style-Shopping in der Galerie: Kleine Kollektion, Einzelteile für besondere Anlässe, zeitlose Eleganz, Fotografien und vieles mehr. Eine Ecke in der Galerie ist für Schatzsucher, Sammler und Flaneure, denn dort liegen manchmal wahre Schätze verborgen, die nur darauf warten, entdeckt zu werden.

Shopping Queens

Auf die Plätze, fertig, los!

Ob Einrad, Zweirad, drei Räder oder vier: einfach Wunschgefährt aussuchen, ausleihen und losdüsen!

- Fahrräder
- Golf Cart
- Kettcars
- E-Bikes
- Kinderwagen
- Schlitten

Informieren Sie sich an der Rezeption, unsere Mitarbeiter sind Ihnen gerne behilflich.

Für kleine & große Punktesammler

Sammeln Sie ab sofort bei jedem Aufenthalt und für jede Freunde-Empfehlung ULRICHSHOF-Punkte. Jeder Familie, die direkt über unsere ULRICHSHOF-Reservierung bucht, schreiben wir gerne nach der Abreise 5 % des Übernachtungspreises (Logis-Anteil des Arrangements) in Form von ULRICHSHOF-Punkten auf dem Gästeclub-Konto gut. Der Umrechnungsfaktor von Euro zu ULRICHSHOF-Punkten ist 10.

Ihre ULRICHSHOF-Punkte können Sie in Wertgutscheine investieren, die Sie entweder selber nutzen oder auch an Freunde und Bekannte verschenken können. Ebenso können Sie die ULRICHSHOF-Punkte als Nachlass für Ihren nächsten Aufenthalt bei uns im ULRICHSHOF verwenden.

Aktivieren Sie einfach Ihr Mitgliedskonto und erhalten Sie als Startguthaben 100 ULRICHSHOF-Punkte (Wert: 10,– €).

Bei weiteren Fragen zum Thema Gästeclub helfen Ihnen gerne unsere Mitarbeiter an der Rezeption weiter.

Erwerben Sie einen **ULRICHSHOF-URLAUBSTRAUM-GENUSSSCHEIN** und werden Sie Premiummitglied im ULRICHSHOF-GENUSS-CLUB mit exklusiven Vorteilen.

Genuss
ENIAL
XCLUSIV
ACHHALTIG
INVESTTIERN
LRICHSHOF
VIP
ONDERBONUS
CHEIN

Die Mitgliedschaft erwerben Sie durch den Kauf eines ULRICHSHOF-URLAUBS-TRAUM-GENUSSSCHEINS in Höhe von 5.000,– €. Auf diese Summe erhalten Sie in den nächsten 10 Jahren eine jährliche Family-Fun-Rendite in Höhe von 250,– € – dies entspricht 5 %. Diese wird Ihnen bei Ihrem Aufenthalt im darauffolgenden Jahr auf hoteleigene Zusatzleistungen gutgeschrieben. Der Erwerb weiterer Genussscheine ist möglich und bringt zusätzliche Vorteile. Alles was Sie dafür tun müssen, ist bei zukünftigen Zimmerreservierungen Ihre Premium-Clubmitgliedschaft bekannt zu geben.

Überzeugen Sie sich von den folgenden weiteren exklusiven Vorteilen:

- **Sonderpreis**
  Auf das gebuchte Hotelarrangement (Übernachtung inklusive „Organic Dine Around“) erhält das Premium-Clubmitglied 5 % Preisnachlass. Dieser Preisnachlass gilt auch für die Familie des Clubmitgliedes (Ehepartner und Kinder). Für Freunde und Bekannte gilt der Preisnachlass von 5 % einmalig im Rahmen des Erstaufenthalts.
- **Gültigkeit**
  Der Preisnachlass von 5 % auf das gebuchte Hotelarrangement gilt für das Premium-Clubmitglied und seine Familie ganzjährig in allen Saisonzeiten (Rabattaktionen sind ausgeschlossen).
- **Dauer**
  Die Premium-Clubmitgliedschaft und der Urlaubstraum-Genussschein werden für die Dauer von 10 Jahren vereinbart. Nach Ablauf der 10 Jahre erhalten Sie den einbezahlten Urlaubstraum-Genussschein-Betrag von 5.000,– € zurück oder Sie wohnen ihn ab.
- **Vorzeitiger Ausstieg**
  Eine vorzeitige Ausstiegsmöglichkeit besteht auf Wunsch bereits nach 3 Jahren. Dann muss der Betrag des Urlaubstraum-Genussscheins in Form von Urlaubsaufenthalten konsumiert werden.
- **Gutschrift**
  Die Family-Fun-Rendite, die in einem Jahr nicht konsumiert wurde, wird auf das folgende Jahr gutgeschrieben (max. 2 Jahre gültig).
- **Preisnachlässe**
  Der Preisnachlass von 5 % auf das gebuchte Hotelarrangement wird sofort bei jeder Urlaubsabrechnung in Abzug gebracht.
- **Tiefgaragenstellplatz**
- **Zugang zur Executive Lounge**

Hinweis:
Bei einer Zimmerreservierung muss die ULRICHSHOF-Premium Clubmitgliedschaft vorab mitgeteilt werden.

BERATUNGSGESPRÄCH
Die Familie Brandl steht Ihnen für Fragen rund um den Genussschein gerne zur Seite.

Der Vorteils-Genuss-schein

Allen Stress hinter sich lassen, in die Urlaubswelt eintauchen, Körper und Geist verwöhnen und dabei auch noch sparen: Werden Sie jetzt Mitglied in unserer Genusswelt und sichern Sie sich tolle Vorteile: Eine Mitgliedschaft im ULRICHSHOF GENUSS-CLUB ist für jeden Gast eine hervorragende Art, sein Geld genussbringend zu investieren. Mit unserem Genuss-Verwöhn-Konzept unterstützen wir Sie und bieten Ihnen finanzielle und vor allem vitale Vorteile.

Einzigartiges Wohngefühl

Ankommen und entspannen: In den Familien-Apartments und -Suiten im ULRICHSHOF können Sie sich wie zu Hause fühlen. Alle Zimmer verfügen über eine familiengerechte Ausstattung – von schlicht funktional bis großzügig komfortabel.

Alle Apartments und Suiten bieten überdurchschnittlich viel Platz. Selbst die Mini-Apartments sind mindestens 22 m² groß. Unsere Familien-Suiten sind erstklassig ausgestattet und bis zu 100 m² groß. Die Luxus-Suiten verfügen zusätzlich über großzügige Panoramabalkone.

Unabhängig davon für welche Kategorie Sie sich entscheiden, stehen Ihnen selbstverständlich alle unsere Spiel- und Wohlfühleinrichtungen für Ihren Traumurlaub mit der ganzen Familie zur Verfügung. In Ihrem Apartment oder Ihrer Suite ist alles vorhanden, was man für einen Urlaub mit Baby und/oder Kind braucht: Babybett oder Gitterbett, Fläschchenwärmer, Kühlschrank, Wasserkocher, Babyphone, Wickelauflage, Windeleimer und Toilettenaufsatz finden Sie auf Ihrem Zimmer. Kinderwagen, Rückentrage, Babybadewanne, Vaporisator und vieles mehr halten wir für Sie bereit.

Apartments	Größe	Belegung	Besonderheiten
Mini	22 m²	2 Erwachsene, 1 Kleinkind	ohne Balkon / Terrasse
	28 m²	2 Erwachsene, 1 Kleinkind	
Midi	42 m²	2 Erwachsene, 2 Kinder	teilw. ohne Balkon / Terrasse
Midi Süd	42 m²	2 Erwachsene, 2 Kinder, 1 Kleinkind	ohne Aufzug
Maxi	50 m²	2 Erwachsene, 2 Kinder, 1 Kleinkind	teilw. ohne Balkon / Terrasse

Unsere Apartments

Unsere Familien-Apartments sind schlicht und funktional mit Fichte Vollholzmöbeln in Schreinerqualität eingerichtet. Auf geräumigen 22 bis 54 m² erwartet Sie einfacher Komfort für Ihre Familie. Alle Apartments sind mit einer Wickelkommode, Telefon, Safe, SAT-TV und Babyphone ausgestattet und verfügen über ein kleines Bad/WC, einen geräumigen Wohn-/Schlafraum im Typ Midi und ein zusätzliches, separates Elternschlafzimmer im Typ Maxi. In jedem Fall aber einen separaten Kinderschlafraum (außer Typ Mini). Die Apartments sind vorwiegend nach Ost bzw. West ausgerichtet und verfügen fast alle über einen Balkon oder eine Terrasse.

Unsere Suiten

Die ULRICHSHOF Familien-Suiten – Wohlfühlambiente und Wellness: Unsere Suiten zeichnen sich durch einen großzügigen und modernen Schnitt aus. Hochwertige Böden aus Kork und/oder Parkett und verschiedene Accessoires erzeugen ein ansprechendes, modernes Design und bieten einen speziell auf die Bedürfnisse von Familien ausgerichteten, erstklassigen Komfort. Großzügige Bäder, eine individuelle Gestaltung und die neueste technische Ausstattung sorgen für alle Annehmlichkeiten eines exklusiven 4-Sterne-Superior Hotels. Unsere Suiten sind zwischen 28 m² und 100 m² groß.

Suiten	Größe	Belegung	Besonderheiten
Mini	28 m²	2 Erwachsene, 1 Kleinkind	ohne Badewanne
	32 m²	2 Erwachsene, 2 Kinder	ohne Balkon/Terrasse
Midi	32 m²	2 Erwachsene, 2 Kinder	ohne Balkon/Terrasse
	36 m²	2 Erwachsene, 2 Kinder, 1 Kleinkind	ohne Balkon/Terrasse
	45 m²	2 Erwachsene, 2 Kinder, 1 Kleinkind	
Maxi	50 m²	2 Erwachsene, 2 Kinder, 2 Kleinkinder	teilw. ohne Balkon/Terrasse
	55 m²	2 Erwachsene, 2 Kinder, 1 Kleinkind	
	55 m²	2 Erwachsene, 4 Kinder	zwei Etagenhochbetten

Luxus-Suiten	Größe	Belegung	Zimmertypen
Luxus	64 m²	2 Erwachsene, 4 Kinder, 1 Kleinkind	„Elefant“
	70 m²	2 Erwachsene, 4 Kinder	„Seestern“
	80 m²	2 Erwachsene, 2 Kinder, 1 Kleinkind	„Hohen Bogen“
	90 m²	2 Erwachsene, 4 Kinder, 1 Kleinkind	„Böhmerwald“
	100 m²	2 Erwachsene, 4 Kinder, 1 Kleinkind	„Chambtal“

Unsere Luxus-Suiten

Die Luxus-Suiten sind das Prunkstück des ULRICHSHOF und sind so konzipiert, dass es dem Gast an nichts fehlt. Viele der Luxus-Suiten zeichnen sich darüber hinaus durch 2 Kinderschlafzimmer und eine besonders großzügige Raumaufteilung aus. Das beeindruckende Bad, Wohnzimmer sowie Schlafbereiche sind beeinflusst durch natürliche Designelemente und ausladende Lichtquellen. Diese kreieren eine Kombination aus erstklassiger Eleganz und imposanter Schönheit. Eines der großen Highlights der Luxus-Suiten sind die imposanten Balkone. Sie bieten einen unglaublichen Blick auf den Hohenbogen, den Böhmerwald, oder das Chambtal und sind somit der perfekte Ort, um die Anmut der umliegenden Natur angemessen zu genießen. Die Suiten gibt es in verschiedenen Größen zwischen 64 m² und 100 m² und sind daher optimal geeignet für Familien mit 3 bis 5 Kindern.

Schaumkronen für alle!

Perfekter Rückzugsort

Gegen einen Aufpreis genießen Sie den Rundum-Service eines VIP-Bereichs auch bei uns im ULRICHSHOF: Die Executive Lounge über unserer lichtdurchfluteten Lobby ist Ihre exklusive Rückzugsmöglichkeit in außergewöhnlichem Ambiente inklusive einer ganztägigen Auswahl kleiner kulinarischer Köstlichkeiten und Getränken: Ob frisch zubereiteter Cappuccino, ein ausgesuchter edler Tropfen Wein, ein spritziger Cocktail, ein Single-Malt Whiskey oder das Glas Champagner – alles steht Ihnen hier bei bestem, individuellem Service zur Verfügung.

Weitere Bestandteile des Arrangements sind unser Park- und Gepäckservice, ein Stellplatz in unserer Tiefgarage, ein Concierge-Service in unserer Executive Lounge und weitere Annehmlichkeiten je nach Saison und Verfügbarkeit.

Zusätzliche Informationen und Preise finden Sie auf unserer Homepage: www.ulrichshof.com

Abflug ins Abenteuer

Macht mehr Luftsprünge!

Auf unserer hauseigenen Rennstrecke können Sie Ihren Motorsport ausüben, sowie in Form von Übungswettkämpfen oder Fahrerlehrgängen wichtige Praxiserfahrung sammeln.

Öffnungszeiten:
Montag bis Freitag: 12:00 bis 19:00 Uhr
Samstag, Sonntag und an Feiertagen:
12:00 bis 17:00 Uhr

Weitere Informationen unter www.amc-cham.de

Tatü Tata ...

Anreise/Abreise
Anreise täglich, außer bei Buchung von bestimmten Pauschalen. Bitte planen Sie ein, dass die Apartments und Suiten im Normalfall erst ab 15:00 Uhr beziehbar sind.
Bei Abreise bitten wir Sie, die Apartments und Suiten bis 11:00 Uhr freizugeben.

Bezahlung der Rechnung
Nach Erhalt der Buchungsbestätigung bitten wir um eine Anzahlung in Höhe von 30 % des Rechnungsbetrages. Der Restbetrag ist spätestens bis 28 Tage vor Reiseantritt zu bezahlen. Überweisen Sie bitte den Rechnungsbetrag auf unser Konto:
Oberbank München
IBAN: DE97 7012 0700 1601 1513 33
BIC: OBKLDEMXXXX
Bei kurzfristiger Buchung ist der komplette Reisepreis vorab mit Kreditkarte zu bezahlen.

Einzelpersonenzuschlag
Bei einer Zimmerbelegung mit einem Erwachsenen (und Kindern) werden zustätzlich 70 % des Erwachsenenpreises berechnet. Ausgenommen Apartment Mini und Suite Mini. Die Kinder werden mit Kinderfestpreis berechnet.

Hunde
Nach vorheriger Vereinbarung können Hunde mit eigenem Hundekorb aufgenommen werden. Preis auf Anfrage. Verunreinigungen und sonstige Schäden werden ihrem Umfang nach gesondert in Rechnung gestellt. Bitte haben Sie Verständnis, dass wir aus Rücksichtnahme gegenüber anderen Gästen und aus hygienischen Gründen (Zertifizierungsauflagen) gegenüber den Krabbelkindern das Mitbringen von Hunden in den gesamten Innenbereich des ULRICHSHOF sowie den Liegewiesen nicht gestatten können. Ein Aufenthalt mit Hunden ist nur in wenigen Apartments und Suiten möglich.

Kurbeitrag
Der Kurbeitrag an die Gemeinde beträgt ab 16 Jahren 1,– € pro Tag.

Pferde
Nach vorheriger Vereinbarung können Sie auch gerne Ihr eigenes Pferd mit in den ULRICHSHOF bringen. Preis auf Anfrage.

Rauchen
Das Rauchen ist in allen Räumen des Hotels nicht gestattet.

Reiseabsicherung
Eine kostengünstige Reiseabsicherung kann telefonisch oder über die Homepage abgeschlossen werden. Unser Reservierungsteam ist von Montag bis Freitag von 8:00 bis 18:00 Uhr gerne für Sie da. Es kann online, per E-Mail oder telefonisch gebucht werden.

Reise-Stornierungen
Sind nur bis 56 Tage vor Urlaubsantritt bis auf eine Bearbeitungsgebühr in Höhe von 25,– € kostenfrei. Ab dem 56. Tag bis zum 29. Tag verfällt die Anzahlung zu unseren Gunsten. Ab dem 28. Tag wird der Aufenthalt zu 100 % in Rechnung gestellt. Eine ganz- oder teilweise Weitervermietung wird selbstverständlich angerechnet.

Sonstige Stornierungen
Nicht eingenommene Mahlzeiten werden nicht in bar vergütet. Bei Wellness- und Beauty-Terminen fällt bei kurzfristiger Absage am gleichen Tag eine Stornogebühr von 100 % an.

WLAN
WLAN steht Ihnen kostenlos und nahezu überall auf dem Hotelgelände zur Verfügung.

Garantiert bester Online-Preis

Sollten Sie innerhalb 24 Stunden nach abgeschlossener Online-Buchung auf **www.ulrichshof.com** feststellen, dass auf einer anderen Website ein preiswerteres identisches Angebot buchbar ist als Sie es zuvor im ULRICHSHOF reserviert haben, gewähren wir Ihnen einen Nachlass von 5% pro Person/Nacht auf den günstigeren Übernachtungspreis, der Ihnen auf dem anderen Portal angeboten wurde.

So erfüllen wir unser Garantieversprechen:

Sie buchen Ihre bevorzugte Zimmerkategorie zu den gewünschten An- und Abreisedaten zum preiswertesten Online-Tarif auf unserer Website oder direkt im Hotel. Innerhalb von 24 Stunden nach Abschluss dieser Online-Buchung stellen Sie fest, dass Sie dasselbe Angebot auf einer anderen Website preiswerter buchen können, d.h. das Angebot bezieht sich auf dieselbe Zimmerkategorie mit gleicher Anzahl der Übernachtungsgäste im Zimmer und zu gleichen An- und Abreisedaten. Bitte rufen Sie uns innerhalb 24 Stunden an und melden uns Ihre Reklamation. Sobald wir diese nachvollzogen haben erhalten Sie von uns 5% Preisnachlass pro Nacht auf den auf dem anderen Portal angebotenen günstigeren Übernachtungspreis.

Unser Garantieversprechen gilt nur für Übernachtungspreise von Buchungen, die online auf www.ulrichshof.com oder direkt im Hotel reserviert worden sind.

Saustarke Online-Angebote

Ihr Urlaubszuhause im Bayerischen Wald

55.000 m² für Ihren Familienurlaub

Wir suchen dich!

Du willst das Wohlgefühl nicht nur während Deines Urlaubs im ULRICHSHOF spüren, sondern das ganze Jahr über? Du hast Lust, ständig glückliche Menschen um Dich herum zu haben? Dann komm in unser Team! Alle Jobangebote und weitere Infos findest Du hier:

www.ulrichshof.com/jobs

Wir freuen uns auf Deine Bewerbung!

Liebe Gäste und Freunde des ULRICHSHOF,

dass hinter dem ULRICHSHOF neben vielen engagierten Mitarbeitern, die täglich ihr Bestes für Ihr Wohlergehen geben, die Familie Brandl steht, ist bekannt. Ursprung und fester Anker ist ein altes Bauerngeschlecht, das nachweislich bis ins Jahr 1416 zurückreicht.

Tradition, Heimatverbundenheit, ein generationenübergreifender Denkansatz und Verantwortung für das eigene Handeln bestimmen seit jeher das Tun. Der Familie und den anvertrauten Mitarbeitern ein gutes Auskommen zu sichern, einen wertvollen Beitrag für die Gesellschaft zu leisten und das Familienunternehmen erfolgreich jeweils in die nächste Generation zu führen, ist Auftrag und Verpflichtung zugleich. Und so freuen wir uns, dass mit Aurelian der erste Brandl einer weiteren Generation das Licht der Welt erblickt hat.

Ulrich N. Brandl

Familie Brandl

142 | Drei Generationen Brandl: Ulrich N. Brandl mit Enkelsohn Aurelian sowie seinen Söhnen Benjamin und Nikolaus

EMALAMA

... das Schöne im Leben erkennen und leben ...
Das Sichtbare und das Unsichtbare

Glaube Gefühl Gedanke

MANAWA

Momente / Fotografie
Der Zauber
des Augenblicks

MANAO

Geheimnisvolle übernatürliche Kräfte in
Menschen, Tieren, Natur und Dingen, die
Außergewöhnliches bewirken.

MAIKAI

Wohlgefühl / Design
Inspiration, Mode, Lifestyle,
Interior Design

RAIDHO KIDS

„Drei Dinge musst Du beherzigen:
Kinder, Geschichten und die Erinnerung."

Interior Design
Michaela Lankes

Architekturbüro
Architekturbüro Bauer
Werner Bauer, Morgana Gast

Visualisierung
Zuchna Visualisierung

Realsierung
2022

1. Wasser

Das Trinkwasser im ULRICHSHOF wird mit einer speziellen Technologie aufbereitet und ist uneingeschränkt für die Zubereitung von Säuglingsnahrung geeignet. **Wie nennt sich diese Technologie?**

2. Plastik

Wir verzichten großteils auf den Einsatz von Plastik und setzen auf ökologisch sinnvolle Alternativen, ohne dass die Qualität abnimmt. Ein Beispiel: Unsere Trinkhalme in den Bars und Restaurants sind aus Papier oder PLA und unsere Eislöffel sind sogar essbar. **Wie lautet das erste Wort unseres Saloons?**

3. Regionalität

Unsere Lebensmittel beziehen wir von Zulieferern aus der Region. Das ist uns lieber, als immer nur auf bio-zertifizierte Ware setzen zu müssen, die oft von weit her angeliefert wird und damit eine schlechte Ökobilanz aufweist. **Wie lautet das erste Wort unserer leckeren Verwöhnpension?**

4. Heizung

Mit unserer Hackschnitzelheizung sorgen wir auf ökologische Art für Abfallbeseitigung: Denn für Hackschnitzel müssen nicht extra Bäume gefällt und verarbeitet werden, sondern es wird Restholz aus heimischen Wäldern sowie die „Überbleibsel" der holzverarbeitenden Industrie genutzt und für eine CO_2-neutrale Beseitigung gesorgt. **Aus welchem Rohstoff bestehen Hackschnitzel?**

5. Reinigung

Beim Putzen und Waschen setzen wir auf Öko-Reinigungsmittel und Bio-Putzmittel. Zusätzlich bieten wir Ihnen als Gast die Möglichkeit zum Verzicht auf die tägliche Zimmerreinigung an, damit Putzmittel, Wasser, Strom, Müllbeutel usw. eingespart werden. In unserer Wäscherei kommen Maschinen neuester Technologien zum Einsatz, um Wasser und Energie zu sparen. **Welchen Zettel müssen Sie ausfüllen, wenn Sie unseren Wäscheservice nutzen wollen?**

6. Strom

Ein verantwortungsbewusster Umgang mit Ressourcen ist uns wichtig. Daher bauen wir auf ein modernes Energiemanagement, sei es durch eine Beleuchtung rein mit LED, den Einsatz von Bewegungsmeldern, Zeitschaltuhren oder Dämmerlicht. **Wie heißt der geheimnisvolle Spielbereich für die Kinder im Untergeschoss?**

7. Energie

Auf unseren Dächern befinden sich insgesamt 6.867,4 m^2 Photovoltaikanlage. Damit produzieren wir durchschnittlich 698,21 MWh pro Jahr und decken damit unseren Verbrauch zu 86 Prozent. **Ein anderes Wort für Sonnenenergie?**

8. Abfall

Im Vergleich zum Vorjahr werden jeden Monat im Schnitt 25 Prozent der Lebensmittelabfälle eingespart, da weniger Speisereste weggeworfen werden. Dies gelang unter anderem durch die Einführung einer neuen Darbietungsform von Käse und Wurst zur FrühstücksZEIT. **Was wird dafür seit Mai 2020 jeder Familie zum Frühstück an den Tisch gebracht?**

9. Verwaltung

In der Hotelverwaltung arbeiten wir überwiegend papierlos. Durch die Digitalisierung unserer hAUSZEITung und durch die Einführung unseres digitalen Ferienplaners haben wir nicht nur den Buchungsprozess vereinfacht und das Gästeerlebnis optimiert, sondern auch die Kohlenstoffemissionen reduziert. **Wie lautet das vierte Wort des ULRICHSHOF Slogans?**

10. Küche

Durch den Neubau einer komplett ökologisch und ökonomisch strukturierten Küche im vergangenen Jahr erfüllen wir höchste Standards in puncto Energieeffizienz bei Aufbewahrung und Kühlung. **Wie heißt unser Fine Dining Restaurant?**

11. Fuhrpark

Bestimmt haben Sie unseren kleinen E-Lkw schon gesehen: Der Goupil G5 ist täglich im Einsatz, beispielsweise bei der Pflege der Grünanlagen, bei der Müllsammlung sowie bei Kontroll- und Lieferfahrten. Das kompakte Nutzfahrzeug hat einen Elektroantrieb, dessen Batterien an der Steckdose geladen werden. **Wie nennt man den Stromspeicher noch?**

12. Tierwohl

Unsere Gäste verwöhnen wir mit einer modernen und kreativen Nose to Tail-Küche: Aus Respekt vor dem Tier und den wertvollen Ressourcen, die in die Haltung geflossen sind, kaufen wir ganze Rinder und verwerten sie vollständig. **Wie viele Küchenchefs haben wir?**

13. Architektur

Der ULRICHSHOF wurde in einer energieeffizienten Naturbauweise renoviert. Bei der Errichtung neuer Unterkünfte werden lokale Baumaterialien und Handwerker eingesetzt. **Welchen Namen trägt die neue Spielscheune?**

14. Naturkosmetik

Eine große Auswahl an Naturpflegeprodukten von den namhaften Herstellern Gertraud Gruber und Team Dr. Joseph finden Sie gegenüber unserer SPA-Rezeption. **Wo beraten Sie unsere Kosmetikerinnen gerne?**

Schon gewusst?

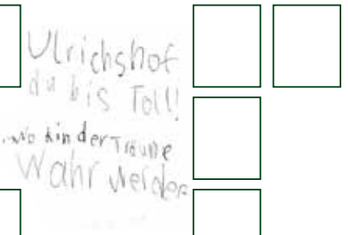

Auflösung

Lösungswort:
Nachhaltigkeit

1. Grander
2. Crazy
3. Organic
4. Holz
5. Waeschelliste
6. Schrazeltal
7. Solar
8. Etagere
9. Kindertraeume
10. Garten Eden
11. Akku
12. Drei
13. Spiel-KISTE
14. Beauty-BOX

Naturparadies Bayerischer Wald

Der Bayerische Wald ist bekannt als schönste Mittelgebirgslandschaft Europas, bemerkenswerter Naturpark in Deutschland und beeindruckender Zauberwald in Bayern. Wenn hier vom Wald an sich gesprochen wird, ist meistens die atemberaubende Kulturlandschaft im Osten von Bayern an der Grenze zu Böhmen gemeint. Endlose Wanderwege in unberührter Natur und ein breites Freizeit- und Kulturangebot zu jeder Jahreszeit haben den Bayerischen Wald zu einer der bekanntesten Familienferien-Regionen Deutschlands werden lassen.

Wir stellen Ihnen die Highlights dieser traumhaften Landschaft vor, um Ihnen einen kleinen Einblick in die Vielfalt des Bayerischen Waldes zu geben.

Die 12 Tausender im Bayerischen Wald

Natur genießen und sportlich unterwegs sein auf einem der längsten und vielfältigsten Wanderwege Deutschlands. Eine Strecke von 660 Kilometern führt Sie von Marktredwitz bis nach Passau. Entweder man macht sich auf große Entdeckungstour, oder man erobert den Goldsteig Stück für Stück bei einer gemütlichen Radtour, einer Sterntour oder klassisch zu Fuß bei einer Etappenwanderung. Wer ganz sportlich unterwegs ist schafft sogar acht Tausender an einem Tag. Zwei Routen stehen den Wanderern zur Verfügung, die Südroute, entlang des Donaukamms mit traumhaftem Ausblick auf den Gäuboden, oder die Nordroute über die Nationalparkberge. Zu einem der schönsten Geotope Bayerns zählt der Osser, einer der Tausender des Bayerischen Walds. Ein Höhepunkt auf der Osserrunde am Goldsteig und für Einsteiger am Hohenbogen, Hohenwarth oder Lam in gut 70 Kilometern zu erreichen. Zahlreiche Hütten und eine ausgezeichnete Beschilderung machen dieses Wandererlebnis zu einem Muss für alle Naturliebhaber!

Der Große Arber

Bekannt als König des Bayerischen Waldes überragt der große Arber mit seinen 1456 m den gesamten Bayerischen Wald und das bayerisch-böhmische Grenzgebirge. Aufgrund seiner einzigartigen Landschaft nimmt er einen ganz besonderen Rang ein. Das dichte Nebeneinander großartiger Naturerscheinungen lässt das ArberLand zu einem Gut unschätzbaren Wertes werden. Die Rißloch-Wasserfälle, verschiedene Moore, die eiszeitlichen Seen mit ihren steil abfallenden Seewänden und der Urwald verleihen diesem urwüchsigen Gebiet seinen unverwechselbaren Charakter. Nicht zuletzt ist der waldfreie Arbergipfel selbst eine Besonderheit, dessen Tier- und Pflanzenwelt so im gesamten Bayerischen Grenzgebirge nicht wiederzufinden sind. Schon 1939 wurden weite Teile des Gebietes unter Schutz gestellt, um sie in ihrer Einmaligkeit zu erhalten.

Hohenbogen

Der ULRICHSHOF und der nur 10 km entfernte Hohenbogen eignen sich hervorragend für einen herrlichen Familien-Winterurlaub. Es erwarten Sie 6 km bestens präparierte Skipisten, 2 Skischulen und Gaststätten an der Berg- und Talstation und direkt an der Skipiste. Auch Langläufer finden an der Ausflugsgaststätte einen gut erreichbaren Ausgangspunkt für anspruchsvolle Kammloipen.

Nationalpark Bayerischer Wald

Grenzenlose Waldwildnis im ersten deutschen Nationalpark: „Natur Natur sein lassen“ lautet die Philosophie. Und in der Tat, nirgendwo zwischen Atlantik und Ural dürfen sich die Wälder mit ihren Mooren, Bergbächen und Seen auf so großer Fläche nach ihren ureigenen Gesetzen zu einer einmaligen wilden Waldlandschaft, einer „grenzenlosen Waldwildnis“, entwickeln. Am besten erkundet man dieses einmalige Gebiet vom Informationszentrum „Haus zur Wildnis“ in Ludwigsthal aus. Dort wird auf beeindruckende Weise Sinn und Hintergrund des Nationalparks erläutert. Gerade für Kinder sind die Informationen lehrreich und gleichsam spannend aufbereitet.

Chambtal

Das malerische Chambtal wird durchzogen vom Chambtal-Radweg. Dieser startet in der Kreisstadt Cham im Bayerischen Wald und führt durch die „Further Senke“, eine besonders geschichtsträchtige Region des Bayerischen Waldes. Weiter genießen Radfahrer die ländliche und durch den Hohenbogen geprägte Gegend. Auf dieser Tour durch das Chambtal kommt man an den bayerischen Städten Cham, Arnschwang, Furth im Wald, Eschlkam und schließlich Neukirchen beim Heiligen Blut vorbei, wo es sich immer lohnt einen Stopp für die örtlichen Sehenswürdigkeiten einzulegen.

Sommertipp

Der Panorama-Golfplatz Furth im Wald im Einklang mit der Natur: Seit 1986 gibt es die traumhafte Anlage in der Drachenstich-Stadt. Ein 18-Loch Platz mit Driving Range sowie Pitching- und Putting-Green mit herrlicher Aussicht lässt das Herz eines jeden Golfers – ob Anfänger oder Profi – höherschlagen.

Ulrichshof
Baby & Kinder Bio-Resort
★★★★ Superior
Tschechische Republik
Grenze
Nationalpark Šumava
Černchov 1042 m
Voithenberg 720 m
Furth im Wald
Drachensee
Eschlkam
Neuaign
Neukirchen b. Hl. Blut
Rittsteig
Zwieseleck 1045 m
Schwarzriegel 1079 m
Hamry
Gr. Osser 1293 m
Kl. Osser 1266 m
Schwarzer See
Zwercheck 1333 m
Spitzberg/ Špičák 1200 m
Teufelssee
Brennes
Gr. Arber 1456 m
Bayerisch Eisenstein
Kl. Arbersee
Kl. Arber 1384 m
Gr. Arbersee
Enzian 1287 m
Lohberg
Lohberghütte
Schwarzeck 1238 m
Schareben 1002 m
Regenhütte
Gleißenberg
Ränkam
Chamb
Burgstall 976 m
Hohenbogen
Lam
Weißer Regen
Ödriegel 1156 m
Mühlriegel 1080 m
Eck 843 m
Gr. Riedelstein 1132 m
Arrach
Ansdorf
Simpering
Hohenwarth
Thening
Rauchröhren 1044 m
Hudlach
Mittagstein 1034 m
Arnschwang
Sengenbühl
Lichteneck
Madersdorf
Rimbach
Nößwartling
Zettisch
Thenried
Weiding
Thürnhofen
Gotzendorf
Watzlsteg
Grafenwiesen
Kreuzfelsen 999 m
Kaitersberg
Haidstein 742 m
Kettersdorf
Liebenstein
Voggendorf
Schönbuchen
Ramsried
Reitenberg
Silberberg 955 m
Bodenmais
Harlachberger Spitz 914 m
Oberried
Wolfgangriegel 876 m
Arnbruck
Matzelsdorf
Drachselsried
Steinbühl
Bärndorf
Wölkersdorf
Pfaffenzeller Höhe 890 m
Wiesing
Wurzerspitz 817 m
Runding
Haus
Beckendorf
Ried am Haidstein
Reitenstein
Arndorf
Bad Kötzting
Lederdorn
Chamerau
Kolmberg
Steinbach
Ludwigsberg
Grub
Kaitersbach
Sackenried
Wettzell
Weißenregen
Roßberg
Lamberg 600 m
Regen
Jägerkreuz 562 m
Blaibach
Miltach
Pulling
Hafenberg
Blaibacher See
Untergschaidt
Höllenstein
Ried a. See
Schwarzer Regen
Höllensteinsee
Neunußberg
Schwarzer Regen
Altnußberg
Geiersthal
Teisnach
Böbrach
Schachendorf
Zandt
Oberndorf
Heitzelsberg
Altrandsberg
Harrling
Wolfersdorf
Pfahl
Königs
Panorama-Atelier Königs
www.panoramakarte.de

Es war einmal ...

Das Mädchen, das mit dem Herzen hörte

Es war einmal ein kleines Mädchen. Es trug den Namen Michi und sie hatte langes Haar, das im Wind wehte, wenn sie barfuß über die grünen Wiesen lief. Michi liebte es, draußen in der Natur zu sein, ihre Nase in den Himmel zu stecken, die Wolken zu beobachten, auf Steine zu klettern und über Bäche zu springen. Die meiste Zeit aber verbrachte sie auf dem Bauernhof ihrer Großeltern, denn Michi hatte eine ganz besondere Gabe: Sie konnte mit Tieren sprechen. Zwar sagte ihre Oma immer, dass das Unsinn sei, und dass Menschen nicht mit Hühnern, Kühen und Schweinen reden können, aber das war Michi egal. Natürlich wusste sie, dass Tiere nicht mit dem Mund sprechen, aber dafür mit dem Herzen: Man musste sich einfach nur Zeit nehmen, sich auf den Moment besinnen, das Gegenüber anschauen, tief ein- und ausatmen und ganz genau mit dem Herzen hinhören – und dann passierte es von ganz alleine.

Michi liebte es, mit allen möglichen Lebewesen zu reden, vor allem die alten Bäume hatten eine Menge zu erzählen: Da sie mit ihren mächtigen Wurzeln tief im Erdreich verankert waren, konnten sie von dort unten viel berichten, was den Menschen hier oben verborgen blieb. Durch diese unglaubliche Energie, die von den verschiedenen Lebewesen ausging, fühlte sich Michi wie auf Wolken gebettet. Nachts träumte sie von einem schwarzen Pferd, und dann war dieses außergewöhnliche Gefühl – als ob die Seele anklopfen würde – besonders intensiv. Deshalb wünschte sie sich von ganzem Herzen, irgendwann einmal diesem speziellen Pferd aus ihren Träumen zu begegnen.

Es verging Tag um Tag, Jahr um Jahr, und aus dem kleinen Mädchen wurde eine junge Frau. Die nächtlichen Träume vom schwarzen Pferd und diesem besonderen Gefühl ließen sie aber nicht los. Eines Tages entdeckte Michi ein Foto von Carl, einem schwarzen Hannoveraner, und plötzlich war es um sie geschehen: Sie hatte nach so langer Zeit endlich ihren Seelenpartner gefunden. Als die beiden sich zum ersten Mal gegenüberstanden, machte sich sofort eine tiefe Verbundenheit breit. Carl erklärte ihr, dass er Michi schon ihr ganzes Leben begleitet habe, aber sie erst jetzt bereit war, von ihm zu lernen. Deshalb musste sie so lange warten, bis sie sich begegnet sind.

In den folgenden Jahren erlebten sie viele Momente der Glückseligkeit. Durch die gemeinsame Arbeit mit Carl wuchs in Michi der Wunsch, diese Seelenfreude weiterzugeben und in den Stall zu holen: Die Idee für das PonyCamp war geboren. Und als Michi dann eine pferdegestützte Kindertherapie – das EMALAMA Raidho Kids Programm – erfolgreich entwickelt hatte, erkannte Carl, dass nun die Zeit gekommen war, Lebewohl zu sagen. Er verabschiedete sich mit einem schwungvollen Nicken von seiner Herde. In seinem Übermut stieß er mit dem Kopf an das Gittergestell des Heuwagens. Der Schwindel ließ seine Beine schwach werden, er stürzte, durchbrach den Holzzaun der Koppel und fiel zu Boden, wo ihn ein Baum auffing. Carl schnaubte zufrieden und gab seine Seele frei, damit sie in den Himmel emporsteigen konnte.

Die Tränen der Trauer wollten bei Michi nicht versiegen, sie verstand die Welt nicht mehr und ihr Herz drohte vor Schmerz zu zerbrechen. Aber Carl beruhigte sie und erklärte, da sie nun ausgelernt habe, hat er seinen Auftrag beendet. Seine Seele sei weitergereist, um an einem anderen Ort den Menschen zu helfen und Kraft zu geben. Sie solle aber weiter mit dem Herzen hören: Denn das **Herzenhören** ist der Moment, der einen tief im Herzen und der Seele berührt. In dem es keine Sorgen, keine Vergangenheit und keine Ängste gibt. Es existiert nur dieser eine, wundervolle Augenblick und dieser wird in vollen Zügen genossen.

CARL
20.04.2011 – 16.08.2021

Baby & Kinder Bio-Resort ULRICHSHOF
ULRICHSHOF & Co. KG
Zettisch 42 · 93485 Rimbach · Deutschland
Telefon +49 (0) 9977/950-0
hallo@ulrichshof.com · www.ulrichshof.com

Der Bayerische Wald Premium Hotels

familotel® URLAUB AUF FAMILISCH